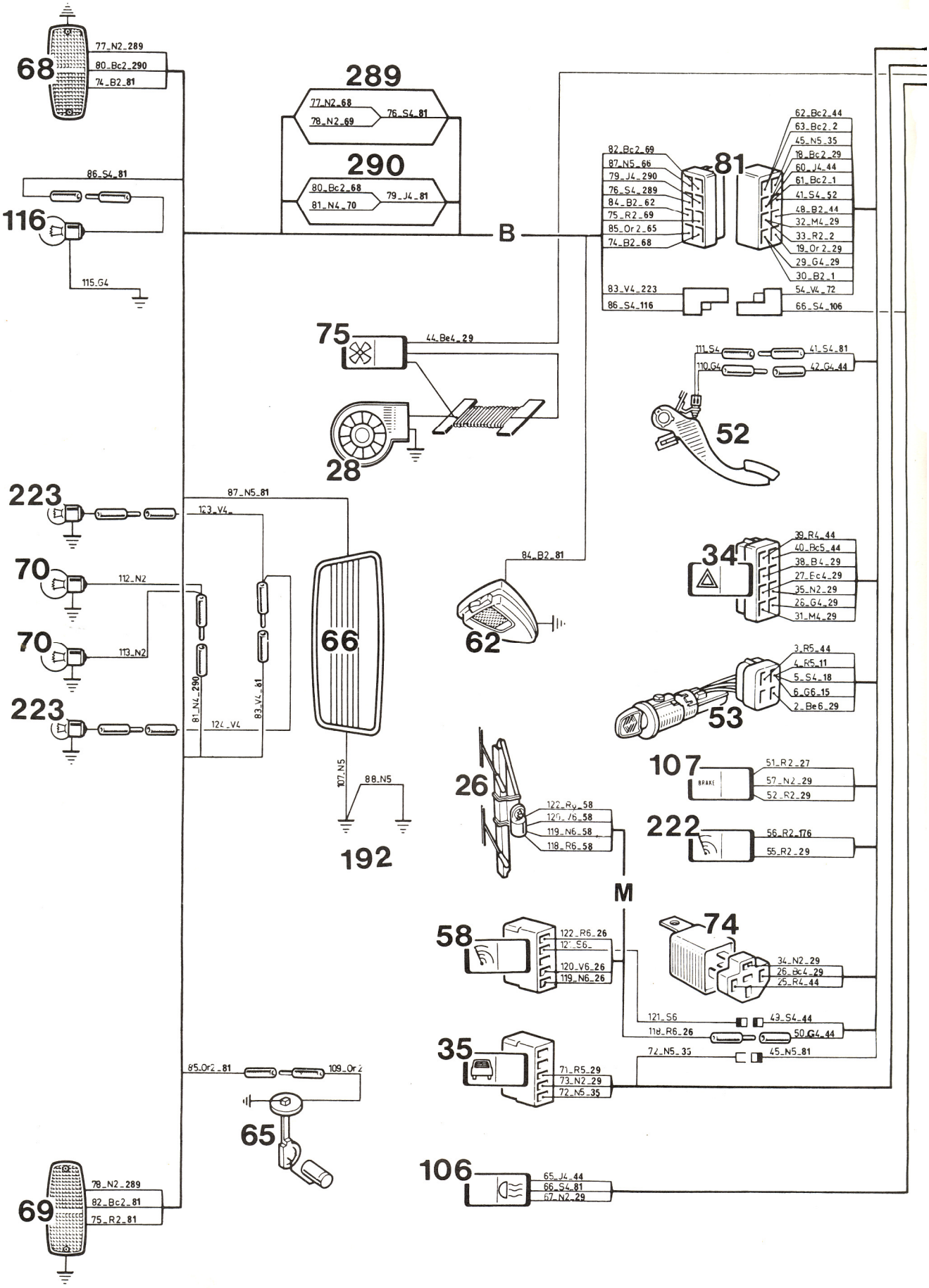
68
77_N2_289
80_Bc2_290
74_B2_81
289
77_N2_68
78_N2_69
76_S4_81
290
80_Bc2_68
81_N4_70
79_J4_81
86_S4_81
116
115_G4
B
82_Bc2_69
87_N5_66
79_J4_290
76_S4_289
84_B2_62
75_R2_69
85_Or2_65
74_B2_68
81
62_Bc2_44
63_Bc2_2
45_N5_35
18_Bc2_29
60_J4_44
61_Bc2_1
41_S4_52
48_B2_44
32_M4_29
33_R2_2
19_Or2_29
29_G4_29
30_B2_1
83_V4_223
86_S4_116
54_V4_72
66_S4_106
75
44_Be4_29
28
111_S4
110_G4
41_S4_81
42_G4_44
52
223
87_N5_81
123_V4
70
112_N2
70
113_N2
223
81_N4_290
124_V4
83_V4_81
66
84_B2_81
62
34
39_R4_44
40_Bc5_44
38_B4_29
27_Ec4_29
35_N2_29
26_G4_29
31_M4_29
3_R5_44
4_R5_11
5_S4_18
6_G6_15
2_Be6_29
53
107_N5
88_N5
192
26
122_R6_58
120_V6_58
119_N6_58
118_R6_58
107
BRAKE
51_R2_27
57_N2_29
52_R2_29
222
56_R2_176
55_R2_29
M
58
122_R6_26
120_V6_26
119_N6_26
74
34_N2_29
26_Bc4_29
25_R4_44
121_S6
43_S4_44
118_R6_26
50_G4_44
35
72_N5_35
45_N5_81
71_R5_29
73_N2_29
72_N5_35
85_Or2_81
109_Or2
65
106
65_J4_44
66_S4_81
67_N2_29
69
78_N2_289
82_Bc2_81
75_R2_81

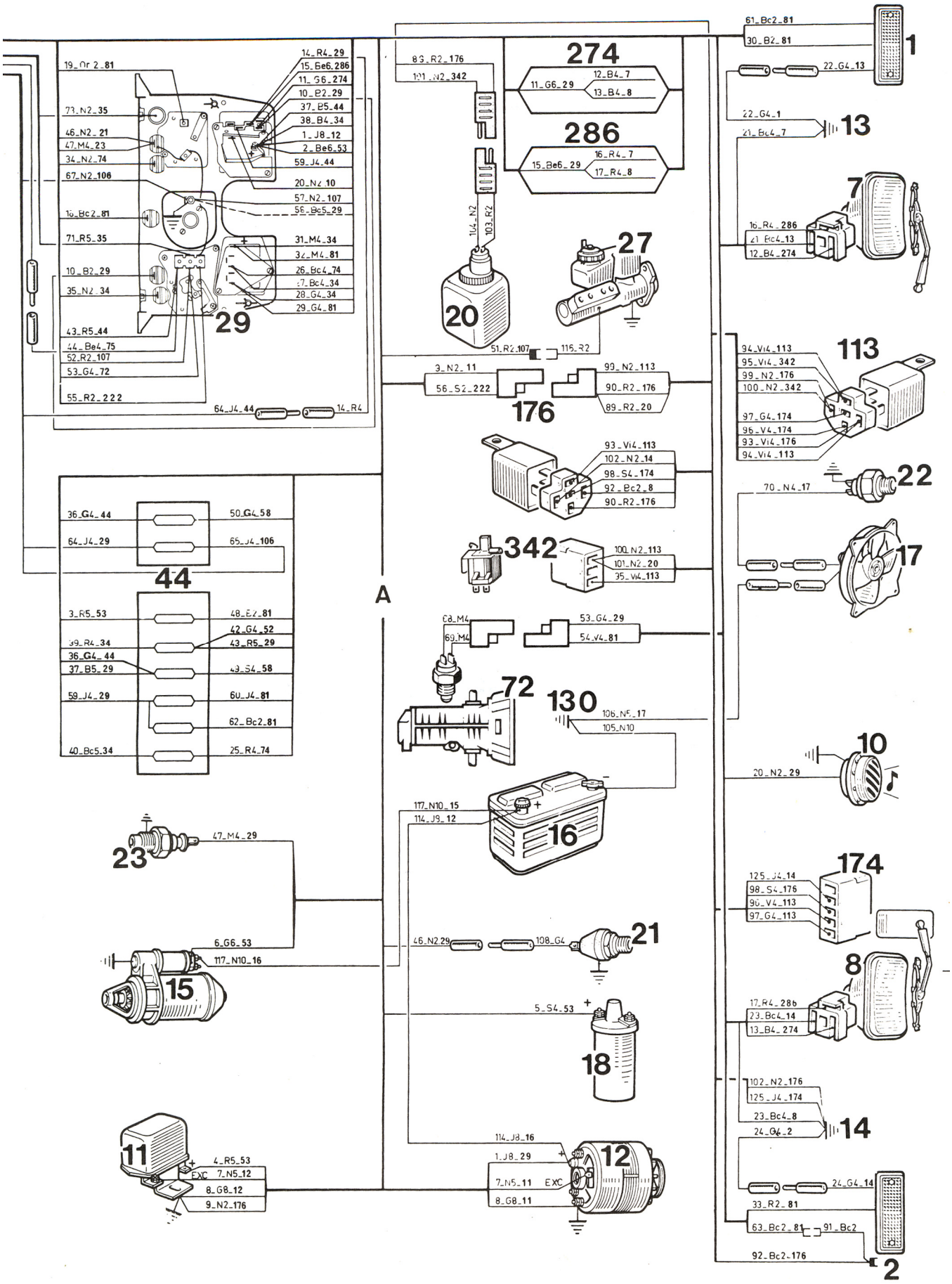
29
19_Or 2_81
73_N2_35
46_N2_21
47_M4_23
34_N2_74
67_N2_106
16_Bc2_81
71_R5_35
10_B2_29
35_N2_34
43_R5_44
44_Be4_75
52_R2_107
53_G4_72
55_R2_222
14_R4_29
15_Be6_286
11_G6_274
10_B2_29
37_B5_44
38_B4_34
1_J8_12
2_Be6_53
59_J4_44
20_N2_10
57_N2_107
58_Bc5_29
31_M4_34
32_M4_81
26_Bc4_74
27_Bc4_34
28_G4_34
29_G4_81
64_J4_44
14_R4
44
36_G4_44
64_J4_29
50_G4_58
65_J4_106
3_R5_53
39_R4_34
36_G4_44
37_B5_29
59_J4_29
40_Bc5_34
48_B2_81
42_G4_52
43_R5_29
49_S4_58
60_J4_81
62_Bc2_81
25_R4_74
A
23
47_M4_29
15
6_G6_53
117_N10_16
11
4_R5_53
EXC 7_N5_12
8_G8_12
9_N2_176
83_R2_176
101_N2_342
104_N2
103_R2
20
274
11_G6_29
12_B4_7
13_B4_8
286
15_Be6_29
16_R4_7
17_R4_8
27
51_R2_107
116_R2
3_N2_11
56_S2_222
176
99_N2_113
90_R2_176
89_R2_20
93_Vi4_113
102_N2_14
98_S4_174
92_Bc2_8
90_R2_176
342
100_N2_113
101_N2_20
95_Vi4_113
68_M4
69_M4
72
53_G4_29
54_V4_81
130
106_N5_17
105_N10
16
117_N10_15
114_J8_12
46_N2_29
108_G4
21
5_S4_53
18
114_J8_16
1_J8_29
12
7_N5_11 EXC
8_G8_11
61_Bc2_81
30_B2_81
1
22_G4_13
22_G4_1
21_Bc4_7
13
7
16_R4_286
21_Bc4_13
12_B4_274
113
94_Vi4_113
95_Vi4_342
99_N2_176
100_N2_342
97_G4_174
96_V4_174
93_Vi4_176
94_Vi4_113
70_N4_17
22
17
10
20_N2_29
174
125_J4_14
98_S4_176
96_V4_113
97_G4_113
8
17_R4_286
23_Bc4_14
13_B4_274
102_N2_176
125_J4_174
23_Bc4_8
24_G4_2
14
24_G4_14
33_R2_81
63_Bc2_81
91_Bc2
92_Bc2_176
2

Légende du schéma de câblage des Renault 4 modèles 1982

Répertoire des organes

1 - Feu de position et/ou clignotant avant gauche
2 - Feu de position et/ou clignotant avant droit
7 - Optique route/croissement avant gauche
8 - Optique route/croissement avant droit
10 - Avertisseur sonore droit
11 - Régulateur
12 - Alternateur
13 - Masse avant gauche
14 - Masse avant droite
15 - Démarreur
16 - Batterie
17 - Moto-ventilateur de refroidissement
18 - Bobine d'allumage
20 - Pompe lave-vitre électrique
21 - Manocontact de pression d'huile
22 - Thermo-contact sur radiateur
23 - Thermo-contact sur culasse
26 - Moteur essuie vitre
27 - Nivocode ou indicateur de chute de pression
28 - Moto-ventilateur de chauffage
29 - Tableau de bord
34 - Contacteur signal de détresse
35 - Contacteur lunette dégivrante
44 - Platine de servitude ou boite à fusible
52 - Contacteur stop
53 - Contacteur anti-vol
58 - Commande essuie vitre/lave-vitre
62 - Plafonnier gauche ou avant central
65 - Rhéostat de jauge à essence
66 - Lunette arrière dégivrante
68 - Ensemble de feu arrière gauche
69 - Ensemble de feu arrière droit
70 - Eclaireur plaque de police
72 - Contacteur feux de recul
74 - Centrale clignotante
75 - Interrupteur commande ventilateur de chauffage
81 - Bloc raccord câblage avant - câblage arrière
106 - Contacteur feux de brouillard arrière
107 - Contacteur contrôle témoin circuit de frein
116 - Raccordement avec feux de brouillard arrière
130 - Masse boite de vitesse
192 - Masse de hayon
222 - Contacteur lave-vitre
223 - Feux de recul
274 - Epissure n°1
286 - Epissure n°2
289 - Epissure n°3
290 - Epissure n°4

Répertoire des faisceaux

A => Câblage avant
B => Câblage arrière
M => Câblage essuie-vitre

Répertoire des fils

Chaque fil est identifié par un numéro suivi de lettres indiquant la couleur du fil et la couleur du manchon (le cas échéant), puis d'un chiffre indiquant le diamètre du fil

Couleur des fils et des manchons

Beige => **Be**	Gris => **G**	Saumon => **S**	Marron => **M**
Blanc => **Bc**	Jaune => **J**	Rouge => **R**	Violet => **Vi**
Bleu => **B**	Noir => **N**	Vert => **V**	Orange => **Or**
Cristal => **C**			

Diamètre des conducteurs

7/10 => **1**	12/10 => **4**	25/10 => **7**	50/10 => **10**
9/10 => **2**	16/10 => **5**	30/10 => **8**	70/10 => **11**
10/10 => **3**	20/10 => **6**	45/10 => **9**	80/10 => **12**

Exemple : **10_BcB1_12**

Repère	Couleur du fil	Couleur du manchon	Diamètre	Relié à l'organe
10	Blanc (**Bc**)	Bleu (**B**)	7/10 (**1**)	Alternateur (**12**)

www.La4LdeSylvie.fr